LEI DO PERÍMETRO URBANO
ANEXO I

PERÍMETROS URBANOS

E ÁREAS PARA ANÁLISE DE VIABILIDADE DE ZONAS DE URBANIZAÇÃO ESPECÍFICA

PLANO DIRETOR DE DESENVOLVIMENTO MUNICIPAL DE ASSAÍ

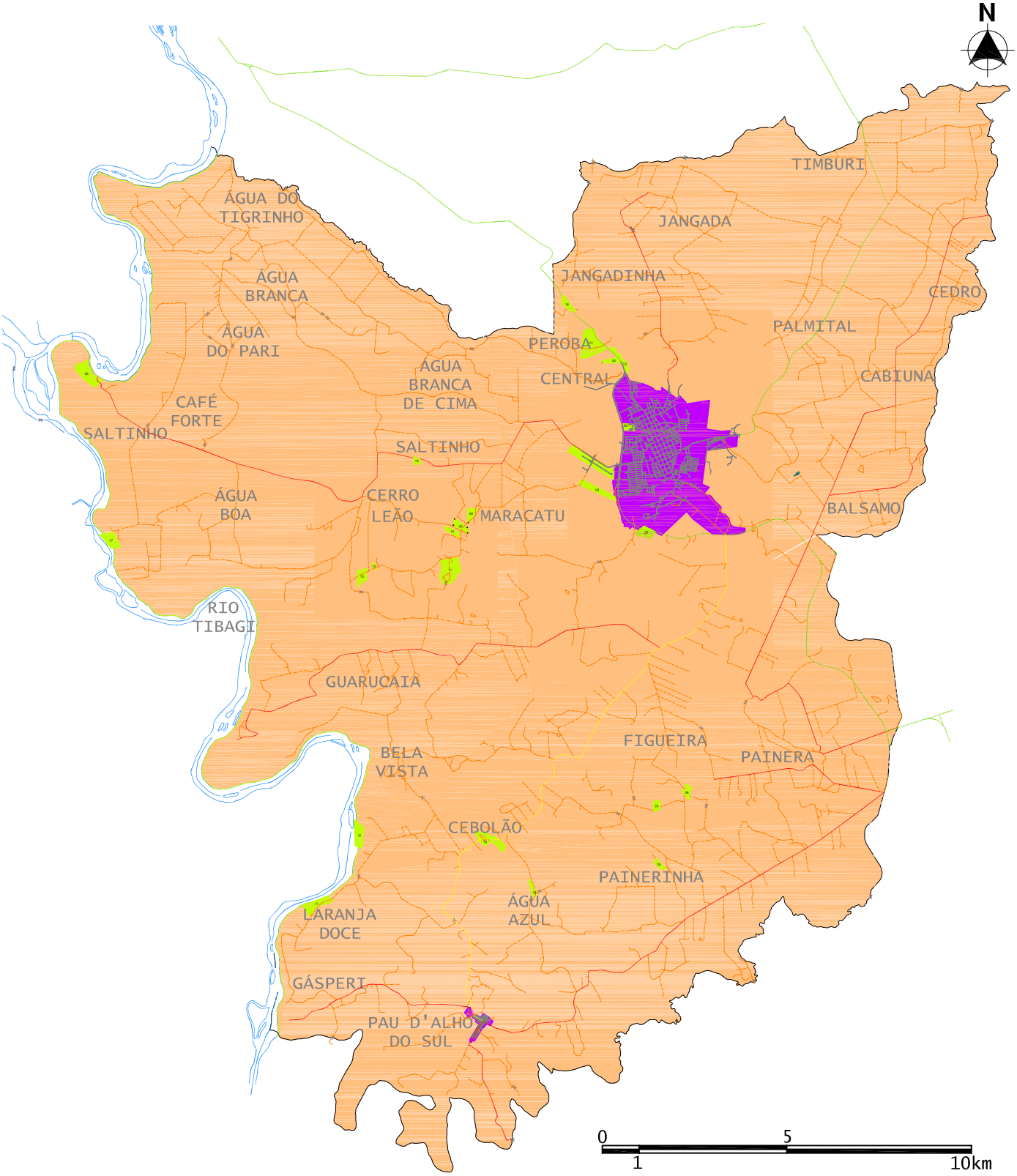

LEGENDA

- RODOVIAS FEDERAIS OU ESTADUAIS
- RODOVIA MUNICIPAL DEPUTADO SEVERINO FELIX PESSOA
- ESTRADAS PRINCIPAIS
- ESTRADAS SECUNDÁRIAS E CARREADORES
- PERÍMETROS URBANOS
- ÁREAS DEMARCADAS PARA ANÁLISE E ORLA DO RIO TIBAGI
- MALHA URBANA
- PONTES
- RIO TIBAGI

ESTE ARQUIVO NÃO ESTÁ GEOREFERENCIADO, OCASIONANDO DIVERGÊNCIAS NA LOCALIZAÇÃO DE ESTRADAS E OUTROS